บริษัท วาไรตี้ เอเยนซี จำกัด
VARIETY AGENCY CO.,LTD.
29/2 ประมวลเพลส ถนนสุขุมวิท
ตำบลปากน้ำ อำเภอเมือง จังหวัดสมุทรปราการ 10270
โทร. 0-2380-6276
varietyholiday@hotmail.com
08-1895-3291
เลขที่ใบอนุญาต 11/09461

Adaaran Select Hudhuranfushi (อดารัน ซีเล็ค ฮูดูรันฟูชิ)

อีกหนึ่งสรวงสวรรค์บนดินที่ถูกซุกซ้อนไว้ในความอุดมสมบูรณ์และหาดส่วนตัวเต็มไปด้วยเม็ดทรายสีขาวระยิบระยับเมื่อต้องแสงแดดของชายหาดบนเกาะ Hudhuranfushi ในทางตอนเหนือของ Male Atoll ในมหาสมุทรอินเดีย ภายในพื้นที่กว่า 83 เอเคอร์ใกล้ๆ กับชายหาด Kani บนเกาะ Lhohifushi Island คือรีสอร์ทที่ออกแบบมาให้ผสมผสานกับสิ่งแวดล้อมบนชายหาดได้อย่างลงตัว
และทำให้การพักผ่อนของคุณในมัลดีฟส์กลายเป็นความทรงจำที่แสนจะงดงามเท่าที่หมู่บ้านบนเล็กๆ
ที่เงียบสงบนี้จะมอบให้คุณได้
จุดเด่นอีกอย่างหนึ่งในรีสอร์ทนี้คือห้องพักที่เปิดให้เห็นวิวทะเลอันแสนจะงดงามและสระน้ำแบบ Outdoor และกิจกรรมกีฬาทางน้ำที่น่าสนุกมากมายทั้ง Indoor และ Outdoor

กำหนดการเดินทาง

วันที่ 1	กรุงเทพฯ – มาเล่ (มัลดีฟส์) - Hudhuranfushi
06.30	เช็คอิน ณ สนามบินดอนเมือง อาคารผู้โดยสารขาออกระหว่างประเทศ (ควรถึงสนามบิน 2-3 ชม. ก่อนการเดินทาง)
09.15	ออกเดินทางสู่ **เมืองมาเล่ ประเทศมัลดีฟส์ โดยสายการบิน Air Asia เที่ยวบิน FD 175**
11.40	เดินทางถึง ท่าอากาศยานนานาชาติ Velana เมืองหลวงของมาเล่ ประเทศมัลดีฟส์ หลังทำการผ่านด่านตรวจคนเข้าเมืองและพิธีการ ทางศุลกากรแล้ว ท่านจะเจอเจ้าหน้าที่คอยต้อนรับ บริเวณทางออกและนำท่านเดินทางเข้าสู่รีสอร์ทโดย Speedboat
กลางวัน , เย็น	**บริการอาหารกลางวัน ณ ห้องอาหารของรีสอร์ท** อิสระให้ท่านพักผ่อนตามอัธยาศัยกับทิวทัศน์อันสวยงามของมัลดีฟส์ หรือจะร่วมกิจกรรมต่างๆ ของทางรีสอร์ท อาทิ ดำน้ำตื้น, เรือใบ, วอลเล่ย์บอลชายหาด, สระว่ายน้ำ หรือเลือกซื้อ Option Tour โดยตรงกับทางรีสอร์ทเช่น ดำน้ำลึก กิจกรรมตกปลา และกิจกรรมอื่นๆ อีกมากมาย ***ทำกิจกรรม Sunset Cruise : 17.00 - 18.30 น.***
ค่ำ	**บริการอาหารค่ำ ณ ห้องอาหารของรีสอร์ท** สมควรแก่เวลาพักผ่อนตามอัธยาศัย ฝันดี ราตรีสวัสดิ์

วันที่ 2	Hudhuranfushi มัลดีฟส์
เช้า	***ร่วมกิจกรรม Dolphin Cruise : 06.30 - 08.30 น.*** **บริการอาหารเช้า ณ ห้องอาหารของรีสอร์ท** **สาย** : อิสระพักผ่อนตามอัธยาศัย หรือจะร่วมกิจกรรมต่างๆ ของทางรีสอร์ท
กลางวัน , บ่าย	**บริการอาหารกลางวัน ณ ห้องอาหารของรีสอร์ท** **บ่าย** : อิสระให้ท่านพักผ่อนตามอัธยาศัยกับทิวทัศน์อันสวยงามของมัลดีฟส์ หรือจะร่วมกิจกรรมต่างๆ ของทางรีสอร์ท เช่น **กิจกรรม Snorkeilng House reef**
ค่ำ	**บริการอาหารค่ำ ณ ห้องอาหารของรีสอร์ท** ทางโรงแรมจะทำการแจ้งเวลานัดหมายการเดินทางไปสนามบินให้ผู้โดยสารทราบล่วงหน้า สมควรแก่เวลาพักผ่อนตามอัธยาศัย ฝันดี ราตรีสวัสดิ์

กำหนดการเดินทาง

วันที่ 3	Hudhuranfushi – มาเล่ (มัลดีฟส์)
เช้า	**บริการอาหารเช้า ณ ห้องอาหารของรีสอร์ท** อิสระพักผ่อนตามอัธยาศัย หรือจะร่วมกิจกรรมต่างๆ ของทางรีสอร์ท
11.30	Check Out ห้องพักเรียบร้อย แต่ยังสามารถดื่มเครื่องดื่ม Premium All inclusive และสามารถรับประทานอาหารได้ที่ Beach Grill และ Pizza ที่ Lohis Wave จนกว่าจะถึงเวลาออกจากรีสอร์ท
บ่าย	เตรียมตัวออกเดินทางไปยังสนามบินมาเล่เพื่อเดินทางเข้าสู่โรงแรมในเมืองมาเล่ เมื่อถึงสนามบิน เจ้าหน้าที่ของโรงแรมมารับต้อนรับ เพื่ออำนวยความสะดวกนำท่านเข้าสู่โรงแรม
เย็น	เที่ยวชมเมืองมาเล่ เมืองหลวงที่มีความน่าสนใจและชมวิถีชีวิตของคนมัลดีเวียน สำหรับการเดินชมเมืองมาเล่ คุณสามารถเริ่มต้นที่ Republic Square จัตุรัสสาธารณะริมน้ำที่มีเสาธงชาติมัลดีฟส์ขนาดใหญ่ตั้งตระหง่านเป็นจุดสังเกตหลักและเหมาะแก่การนั่งพักผ่อนรับลมทะเล ก่อนจะเดินข้ามมาชมความงดงามของ Masjid Al-Sultan Muhammad Thakurufaanu Al-Auzam หรือ Grand Friday Mosque มัสยิดที่ใหญ่ที่สุดของประเทศซึ่งโดดเด่นด้วยหลังคาโดมสีทองอร่ามและสถาปัตยกรรมที่เรียบหรู จากนั้นเดินทะลุซอยมาแวะพักสายตาใต้ร่มไม้ใหญ่ที่สวนสุลต่าน พื้นที่สีเขียวอันร่มรื่นซึ่งเคยเป็นส่วนหนึ่งของพระราชวังเก่า โดยติดกันนั้นคือพิพิธภัณฑ์แห่งชาติมัลดีฟส์ ที่คุณสามารถเดินชมความสวยงามของตัวอาคารด้านนอกหรือแวะเข้าไปเรียนรู้ประวัติศาสตร์โบราณวัตถุของประเทศหากมาทันเวลาเปิดทำการ เมื่อแดดร่มลมตกให้เดินลัดเลาะกลับมายังริมน้ำเพื่อชมวิถีชีวิตชาวประมงท้องถิ่นที่ Fish Market ตลาดปลาที่คุณจะได้เห็นทักษะการแล่ปลาทูน่าตัวโตแบบมืออาชีพอย่างใกล้ชิด ซึ่งเป็นจุดชม Sting Ray Point จำนวนมากมายที่มีความน่ารักได้ ณ ริมทะเลหน้าบริเวณตลาดปลา ถัดไปเล็กน้อยจะถึงตลาดผักและผลไม้ ของมาเล่ เราสามารถเดินชมตลาดดูความหลากหลายของผักไม้ของมัลดีฟส์และ จะได้เห็นพริกมัลดีฟส์ที่ได้ชื่อว่าเผ็ดที่สุดในโลก และเมื่อถึงช่วงค่ำก็สามารถปิดท้ายวันได้อย่างสมบูรณ์แบบด้วยการเดินหรือนั่งแท็กซี่ไปที่ Artificial Beach ชายหาดจำลองทรายขาวที่รายล้อมไปด้วยร้านอาหารท้องถิ่น ให้คุณได้นั่งทานมื้อเย็นแบบสบายๆ พร้อมสัมผัสบรรยากาศยามค่ำคืนของเมืองหลวงได้อย่างน่าประทับใจครับ ***อิสระอาหารเย็น***

วันที่ 4	กรุงเทพฯ
เช้า	**บริการอาหารเช้า ณ ห้องอาหารของโรงแรม** สามารถเที่ยวชมวิถีชีวิตเมืองมาเล่ยามเช้า เตรียม เก็บกระเป๋าตรวจสอบสิ่งของมีค่าภายในห้องเตรียมตัว check out
10.00	เตรียมตัวออกเดินทางไปยังสนามบินมาเล่เพื่อเดินทางกลับ
12.40	ออกเดินทางสู่กรุงเทพฯ โดยสายการบิน Air Asia เที่ยวบิน FD 176
18.50	เดินทางถึงสนามบินดอนเมือง กรุงเทพฯ โดยสวัสดิภาพพร้อมความประทับใจ

โปรรวมตั๋วเครื่องบิน AirAsia + Adaaran Select Hudhuranfushi

แพคเกจมัลดีฟส์ โปรโมชั่นราคาพิเศษ 2569/2026

สิทธิ์พิเศษ

พัก 3 คืน

- **Free กิจกรรม Sunset Cruise 1 ครั้ง (17.30-18.30 มีทุกวัน)**
- **Free กิจกรรม Dolphin Cruise 1 ครั้ง (7.00-8.00 มีทุกวัน)**
- **Free กิจกรรม Snorkeling Excursion**
- **โรงแรม Samand Grand หรือเทียบเท่า ที่ Male ฟรี 1 คืน พร้อมอาหารเช้า**

โปรโมชั่นหมดเขตจองภายใน 30 Sep 2026 เท่านั้น

Period : 23-26 Oct 2026 Speedboat + Premium All Inclusive + AirAsia ticket	
Room Type	4 Days 3 Nights (Ocean Villa 2 N + Hotel Male 1 N)
Garden Villa	~~64,500~~ 41,500 (เต็ม)
Beach Villa	~~69,800~~ 43,000 (เต็ม)
Sunrise Ocean Villa	~~75,400~~ 48,500 (เต็ม)
Sunset Ocean Villa (6 ห้องสุดท้าย)	~~78,000~~ 49,500
Extra Person	
Extra Adult	39,500
Child 2-11.99 yrs	25,500

<u>หมายเหตุ</u>

- ราคาเป็นราคาต่อท่านสำหรับพัก 2 ท่านต่อห้อง
- หากมีโปรโมชั่นออกมาใหม่ไม่สามารถ rebooking ได้
- โปรโมชั่นอาจมีการเปลี่ยนแปลงโดยไม่แจ้งให้ทราบล่วงหน้า
- ราคาห้องพักประเภทอื่น ราคาพักเสริม กรุณาติดต่อเจ้าหน้าที่

อัตราดังกล่าวรวม

- ห้องพักของรีสอร์ทตามที่ท่านเลือก 2 คืน
- **แถมฟรี โรงแรมที่เมืองมาเล่ 1 คืน (พร้อมอาหารเช้า)**
- ตั๋วเครื่องบิน AirAsia ไป-กลับ รวมน้ำหนักกระเป๋า 20 kg
- Speedboat รับส่งสนามบิน-รีสอร์ท-สนามบิน
- บริการ รถรับส่งสนามบิน-โรงแรมในมาเล่-สนามบิน
- บริการแบบ Premium All Inclusive ภายในรีสอร์ท (อาหารเช้า กลางวัน เย็น เครื่องดื่ม)
- บริการเครื่องดื่มทั้งแบบมีและไม่มีแอลกอฮอล์ที่บาร์
- ฟรี mini bar ในห้องพัก เติมวันละครั้ง
- ฟรี ใช้บริการ Tennis court, Badminton, Table tennis, Beach volleyball, Foot ball, Pool table
- ฟรี ใช้บริการ Snorkeling fins and masks และ Non motorize water sport (Paddle Board, Canoe, Catamaran, Wind surfing
- Free entrance to the beach party
- **Free Sparkling Wine** & **Welcome Set** สำหรับลูกค้าห้อง Ocean Villa
- Cookery demonstration (once a week)
- Cocktail demonstration (once a week)
- Free Wi-Fi
- ประกันภัยการเดินทาง 3,000,000 บาท

อัตราดังกล่าวไม่รวม

- ไม่รวมภาษีมูลค่าเพิ่ม 7% และหัก ณ ที่จ่าย 3%
- การรับประทานอาหารนอกเหนือจากแพ็คเกจ
- กิจกรรม, สันทนาการ, และกีฬาชนิดอื่นที่มิได้ระบุไว้ข้างต้น
- ค่าใช้ส่วนตัวนอกเหนือจากในแพ็กเกจ

Resort Map

172 - 227
301 - 308
322 - 333
228 - 245
101 - 171
01 Arrival Jetty
02 Sunset Restaurant
03 Tiki Bar
04 Swimming Pool
05 Reception & Hiyala Bar
06 Gymnasium
07 Banyan Resturant & Indian Pavilion
08 Chavana Spa
09 First Aid Center
10 Lhohis Wave
11 Mosque
12 Kids Club
13 Tennis, Badminton & Volleyball
14 Football Ground
15 Watersports Center
16 Beach Grill
17 Ocean Villa Reception
18 Dive Center
19 Barefoot Island
20 Birds Island Honeymoon Suite
Ocean Villa
Beach Villa
Garden Villa
Garden Villa
shuttle service point
Snorkeling
Diving
Surfing
ADAARAN
HUDHURAN FUSHI
MALDIVES
ADAARAN
OCEAN VILLAS
Lhohifushi, Kaafu Atoll, Republic of Maldives
Tel - +960 6640375
E mail - res.hrf@adaaran.com.mv
www.adaaran.com

Overview

Accommodation

Ocean Villa

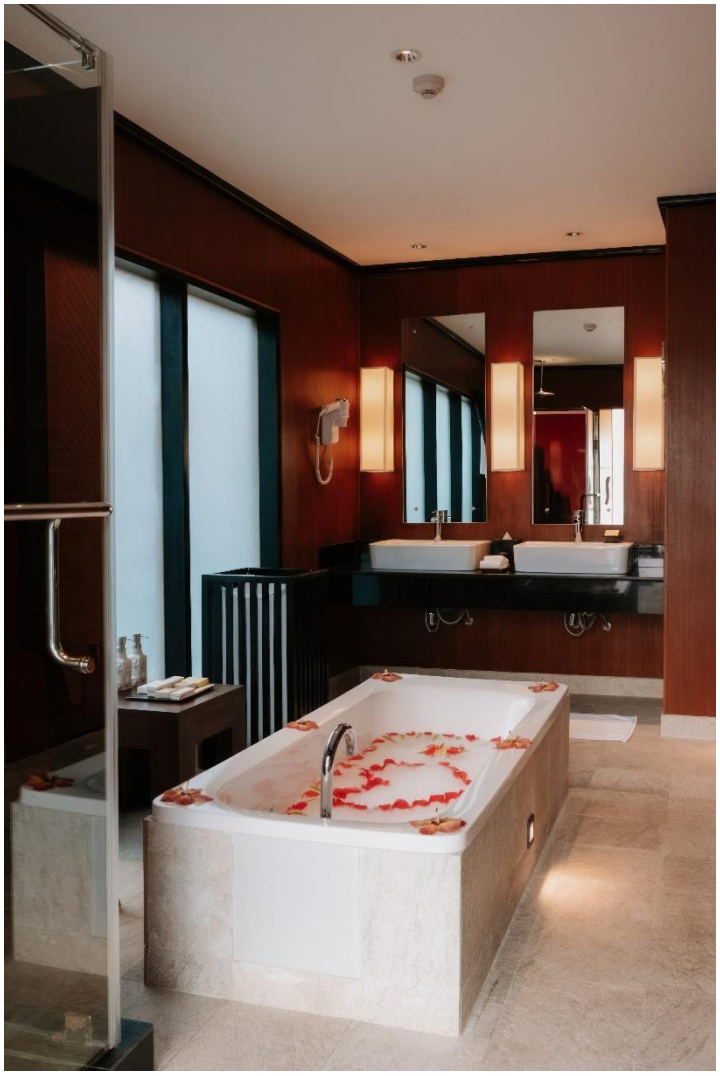

ADAARAN
SHOWER GEL
ADAARAN
SHAMPOO
ADAARAN
CONDITIONER
ADAARAN
BODY LOTION

Restaurant

Sunset Restaurant

Breakfast 07.30 a.m - 09.30 a.m
Lunch 12.30 p.m - 02.30 p.m
Dinner 07.30 p.m - 09.30 p.m

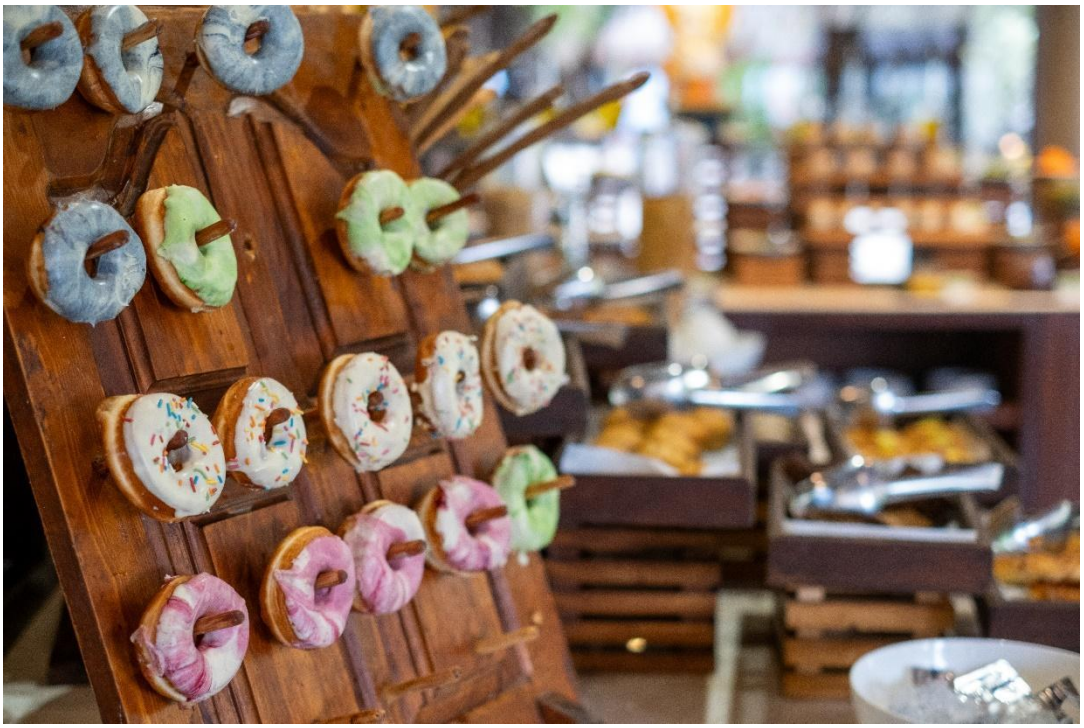

Banyan Restaurant

Breakfast buffet 07.30 a.m - 09.30 a.m

Lunch buffet 12.30 p.m - 02.30 p.m

Dinner buffet 07.30 p.m - 09.30 p.m

Beach Grill

Snacks 10.00 a.m - 07.00 p.m

Hiyala Bar

10.00 a.m - 12.00 m.n (Open 24 hours)

Tiki Bar

10.00 a.m - 12.00 m.n

Lohis Wave Bar

10.00 a.m - 11.00 p.m

Activity Adaaran Hudhuranfushi

Dolphin Cruise

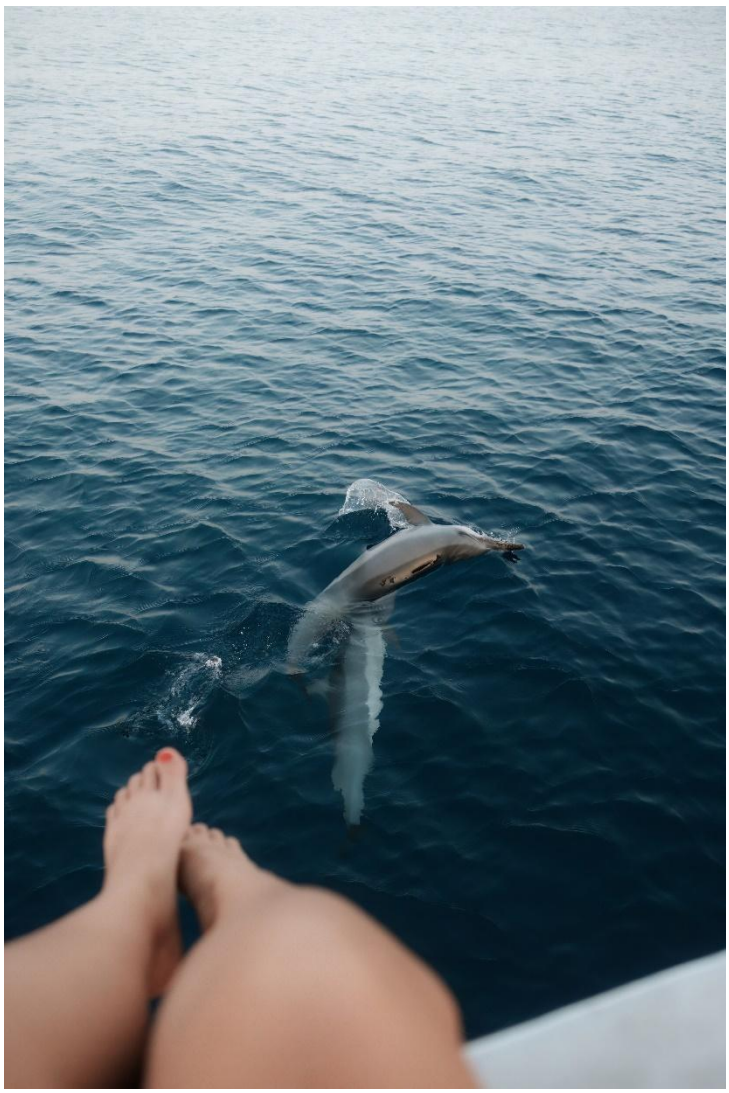

Sunset Cruise

ที่เที่ยวใน Male

จตุรัสกลางเมืองมาเล่

Grand Friday Mosque

Fish Market

พิพิธภัณฑสถานแห่งชาติมัลดีฟส์

สยิดแห่งแรกและเก่าแก่ที่สุดในมัลดีฟส์

Sultan Park

ตลาดผลไม้

จุดชมปลากระเบนที่แสนน่ารักนับร้อย

<u>หมายเหตุ</u>

- Power bank และ Notebook, laptop ให้ถือติดตัวขึ้นเครื่อง *<u>ห้าม</u>* โหลดใต้ท้องเครื่อง
- รีสอร์ทมีบริการดำน้ำแบบ Scuba Diving สามารถสอบถามราคาได้ที่รีสอร์ท
  <u>ข้อควรระวัง</u> หากเดินทางโดยเครื่องบินต้องให้ร่างกายได้ปรับตัว 24 ชม.ก่อนและเดินทาง
- หากท่านถูกเจ้าหน้าที่ตรวจคนเข้าเมืองของประเทศนั้นๆ ปฏิเสธการเข้า - ออกเมือง เนื่องด้วยเหตุผลใดๆ ก็ตามถือเป็นเหตุผลซึ่งอยู่นอกเหนือจากอำนาจและความรับผิดชอบของทางบริษัทฯ ทางบริษัทฯ ขอสงวนสิทธิ์ที่จะไม่คืนเงินบางส่วนหรือทั้งหมด
- บริษัทฯจะไม่รับผิดชอบในกรณีที่กองตรวจคนเข้าเมืองของประเทศไทยงดออกเอกสารเข้าเมืองให้กับชาวต่างชาติหรือคนต่างด้าวที่พำนักอยู่ในประเทศไทย อำนาจสิทธิ์ขาดเป็นของกองตรวจคนเข้าเมือง
- บริษัทฯ ขอสงวนสิทธิที่จะไมรับผิดชอบค่าใช้จ่ายๆ ใดๆ ที่เกิดจากเหตุสุดวิสัย เช่น การยกเลิกหรือความล่าช้าของสายการบิน เรือ รถไฟ อุบัติเหตุ ภัยธรรมชาติ นัดหยุดงาน การจราจล หรือสิ่งของสูญหายตามสถานที่ต่างๆ ที่เกิดเหนืออำนาจควบคุมของบริษัทฯ
- ในระหว่างการท่องเที่ยว หากท่านไม่ใช้บริการใดๆ ไม่ว่าทั้งหมดหรือแค่บางส่วน ถือว่าท่านสละสิทธิ์ ไม่สามารถเรียกร้องขอค่าบริการคืนได้
- บริษัทฯ ขอสงวนสิทธิ์ที่จะเปลี่ยนแปลงรายการทัวร์ตามความเหมาะสม และสถานการณ์ต่างๆ ทั้งนี้ทางบริษัทฯจะยึดถือและคำนึงถึงความปลอดภัย รวมถึงประโยชน์สูงสุดของลูกค้าส่วนมากเป็นสำคัญ
-

<u>หลักฐานการจอง</u>

- หน้าพาสสปอร์ต ที่อายุเหลือไม่ต่ำกว่า 6 เดือน
- อีเมล์ + เบอร์โทรศัพท์